



AMFI

DECLARADA DE UTILIDAD PÚBLICA

2020

Nº 23

Boletín Informativo Cuatrimestral ENERO- ABRIL

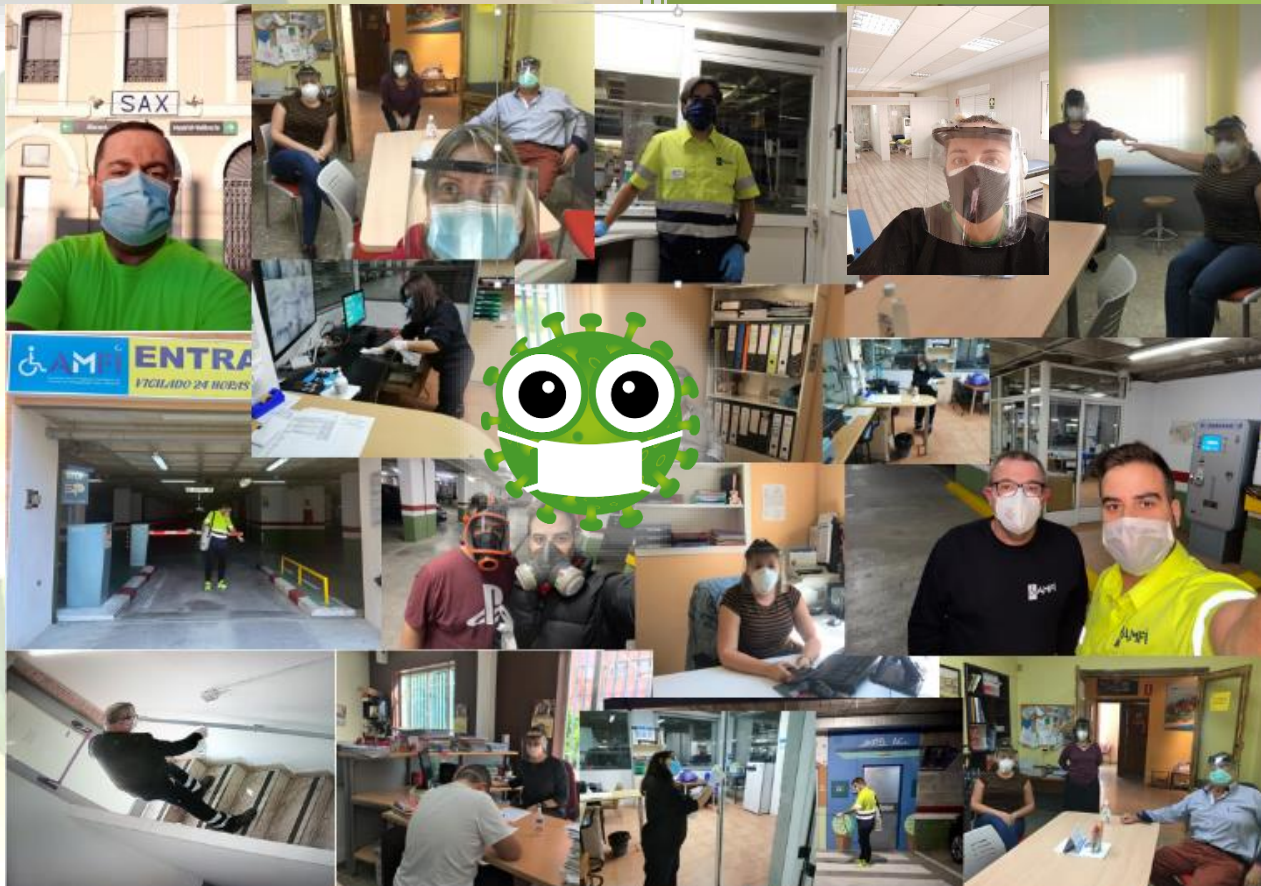

AVENIDA CHAPÍ, 67
03600 ELDA (ALICANTE)
Tfno. Y fax: 966 981 754
Email: info@amfi.es
www.amfi.es

**ASOCIACIÓN PARA LA
INTEGRACIÓN
SOCIOLABORAL DE
PERSONAS CON
DISCAPACIDAD FÍSICA Y
SENSORIAL**

INDICE

- Donación ciclomotor por la Fundación La Caixa
- Inauguración placa “cuatro esquinas” de Elda
- VII Noche del Deporte Eldense
- Premios Radio Elda-Cadena Ser en el Teatro
- Gala Premios Importantes Diario Información
- Colaboraciones de AMFI con la pandemia
- ¿Cuándo empiezan los servicios especializados?
- ¿Qué medidas de seguridad e higiene estamos tomando?
- Galería de fotos
- Ahora las clases de inglés, on-line!!
- La vuelta progresiva del servicio de Psicopedagogía y Logopedia
- Historia de la Asociación (Cap. XXII)

Fundación La Caixa dona un ciclomotor para el CEE



El Centro Especial de Empleo de AMFI comenzó en el año 2001 en la ciudad de Elda, con la gestión del Parking del Mercado Central de Abastos. Fue en el año 2009 cuando AMFI se aventuró a llevar la gestión de otro parking abandonado en la ciudad de Elda, el **Parking Gran Avenida**. Hoy día es propiedad de la Fundación, y se trata de uno de los mejores Parking de la provincia, en cuanto a calidad del servicio e imagen. Dicho Parking mide un kilómetro de largo, y para el personal con discapacidad que trabaja allí, resulta casi imposible atender las tareas propias del puesto cuando, de forma simultánea, ocurre alguna incidencia en dos puntos distintos.

Con esta donación, la Fundación La Caixa ha dotado al Centro Especial de Empleo de la Ayuda Técnica precisa para poder dar respuesta a las necesidades de movilidad que plantea el personal empleado. Muchas gracias de parte de todo el equipo que formamos AMFI. También agradecer al **Alcalde de Elda, Rubén Alfaro**, por apoyar esta iniciativa y nuestra labor diaria. Nos acompañaron al acto por parte de la Fundación La Caixa: Aida Fita, José Juan Rubio y Vicente Molina.



“Las cuatro esquinas” de Elda

El 15 de enero se inauguró la puesta del mosaico realizado en el **Taller de cerámica de AMFI**, por **Mariade Rodríguez**, que desvela las conocidas "*cuatro esquinas*" que marcaban las salidas de Elda.



Este mosaico forma parte de un grupo de mosaicos de cerámica, realizados en el taller de **AMFI hace años**, formado por cinco placas, las otras cuatro se refieren a la **Plaza de Arriba** (actual Sagrado Corazón), **de Abajo** (Plaza de la Constitución), la antigua **Placeta de San Pascual** y la entrada a Elda por la **ermita de San Antón**. Éstas han permanecido expuestas desde hace doce años en la Estación de tren de Elda-Petrer, ahora están guardadas a la espera de que sean ubicadas en los lugares correspondientes.

Éstas han permanecido expuestas desde hace doce años en la Estación de tren de Elda-Petrer, ahora están guardadas a la espera de que sean ubicadas en los lugares correspondientes.



VII Noche del Deporte Eldense



Un año más, Elda ha reconocido el esfuerzo de sus deportistas, técnicos, y directivos durante la VII Noche del Deporte Eldense celebrada en el Teatro Castelar. Este año la Gala contó con la actuación del grupo Psicofusión, compañía creada por Apsa con el objetivo de impartir formación escénica a personas con diversidad funcional.



El Presidente y la Trabajadora Social asistieron y apoyaron a todas las personas candidatas que optaban al premio en cada una de las nueve categorías.

En especial, nuestro apoyo al Club Deportivo Diversity de Elda, con el que AMFI colabora estrechamente, que poco a poco está abriéndose camino en el mundo deportivo Eldense. Enhorabuena a su presidente, Miguel Ángel Mira, y a la vicepresidenta del club, Mónica Mira,



IV EDICIÓN DE LOS PREMIOS RADIO ELDA-CADENA SER



El pasado enero asistimos a los premios Radio Elda-Cadena Ser, una gala amenizada por la música de Keru Sánchez, donde doce son los galardones que se repartieron durante la noche, entre ellos: al servicio de Registro de Voluntades Anticipadas del Departamento de Salud de Elda; a Rafael Poveda, reconocido enólogo y bodeguero; a la Comisión del

75 aniversario de la fiesta de Moros y Cristianos de Elda; al Voluntariado Ambiental del Ayuntamiento de Elda ; a Cáritas Elda; al C.P. La Foia de Petrer; a Recreus; a ARTenBITRIR; al C.P. Pintor Sorolla de Elda; a Hormas Beneit; a Elías Bernabé; a la obra Don Juan Tenorio o Dos Tubos un Real, en su centenario.

¡¡¡Enhorabuena a todas y todos los galardonados, en especial a nuestro amigo Ignacio García, de RECREUS, por este reconocimiento tan merecido!!!



Gala importantes Diario Información



INFORMACIÓN entrega sus premios anuales en el Auditorio Provincial de Alicante. Supone un **verdadero orgullo** para la Asociación, ser invitada a estos premios y formar parte del evento, conociendo las entidades y personas que cada año son reconocidas por su valor, esfuerzo y dedicación.



¡Enhorabuena a l@s premiad@s!



¿Cómo ha colaborado la Asociación con esta pandemia??



En estos tiempos que corren, en los que un virus ha sido capaz de paralizar el mundo entero, la **Asociación AMFI**, ha sacado fuerzas y ha demostrado, una vez más, que está **al servicio de la ciudadanía**.

Los tres parking que gestiona AMFI en Elda, se han mantenido abiertos 24 horas, para dar servicio a todas las personas, autónomos, empresas y entidades, que han precisado del uso de sus vehículos.

Concretamente, el **Parking de la Ficia**, por cercanía, **ha abierto sus puertas gratuitamente** a todos y todas las **pacientes del Centro de Especialidades** que han acudido a las consultas, así como al **personal sanitario** del centro.

Del mismo modo, se ha ofrecido aparcamiento gratuito en la Ficia, a todas las personas que han acudido a **donar sangre en el Centro Cívico**, en todas las campañas de donación, que se han realizado hasta la fecha.

Además, AMFI también puso a disposición de las entidades sanitarias, el aparcamiento gratuito para el **personal sanitario** que fuera **hospedado en el Hotel AC**.

Desde el principio la Asociación ofreció a las autoridades sanitarias las instalaciones de los Salones Princesa y Padre Manjón, para lo que precisaran.

Por otro lado, **AMFI**, alertada en el mes de marzo por la situación del **Centro de Mayores "La Molineta" de Petrer**, les **donó 500 mascarillas** para que tanto las personas residentes como el equipo de profesionales, pudieran mantener condiciones de seguridad e higiene.

En este sentido, la Asociación ha mantenido a todo el personal que tiene fijo en plantilla, a pesar de las pérdidas que están conllevando esta situación.

Todas estas colaboraciones no han sido actos heroicos, pero una cosa tenemos clara, **todos y cada uno de los gestos que hemos tenido, Asociaciones, particulares, vecinos, empresarios, etc., son los que están haciendo que la población salga adelante, donde se ve la solidaridad de las personas y que todos los granos de arena suman una gran montaña**. Saldremos de esta, claro que sí, y será gracias al esfuerzo de cada uno de nosotros y nosotras.

¿Y los servicios especializados, cuándo empiezan?



La oficina de AMFI ha estado operativa, primero desde casa y más tarde en la misma sede a puertas cerradas. La atención telefónica y vía email, ha estado activa en todo momento, por eso hemos ido respondiendo todas vuestras consultas.

El **Servicio de fisioterapia y Psicología**, también han abierto sus puertas, y nos hacen una serie de **recomendaciones**:

1. Las citas se cogerán por teléfono en el 966981754
2. Será obligatorio el uso de la mascarilla
3. Puntualidad a la hora de la cita para evitar coincidir con otro paciente.

Antes de venir a la sesión...

- Toma tu temperatura, si tuvieras fiebre avisa a la profesional y no acudas.
- Si tienes tos o algún síntoma respiratorio, avisa y no acudas.
- Si has estado en contacto con algún afectado con COVID-19M avisa y no acudas.
- Si has tenido síntomas en estos últimos 14 días, avisa y no acudas.

Al llegar al centro...

- Desinfectaremos las manos con gel hidroalcohólico.
- Pasaremos directamente al box.

Durante la sesión:

- Evita tocar mobiliario innecesario.
- Toser en la parte inferior del codo.
- El WC permanecerá cerrado, excepto urgencia.

Para consultas con la **Trabajadora Social**, podéis seguir llamando por teléfono 966981754 o a través de trabajosocial@amfi.es, así como también, gestiones administrativas en administracion@amfi.es.

966981754 → Ext.1: administración
Ext. 3: fisio

Ext. 2: psicóloga
Ext. 4: trabajadora social

¿Qué medidas de seguridad e higiene se han tomado en los servicios de AMFI?



AMFI cuenta con diferentes centros de trabajo:

- Sede Central en Avenida Chapí
- Sede de la Fundación en Calle Padre Manjón
- Parking Mercado Central
- Parking Gran Avenida
- Parking La Ficia
- Estación de tren de Sax y Novelda-Aspe
- Ayuntamiento de Elda

Todas las instalaciones y equipos en los diferentes centros de trabajo, **están siendo desinfectados diariamente** por el propio personal de la Asociación. A toda la plantilla se le ha facilitado **mascarillas, guantes, gel desinfectante** y todos los productos de limpieza necesarios para **garantizar la seguridad e higiene en los servicios prestados.**



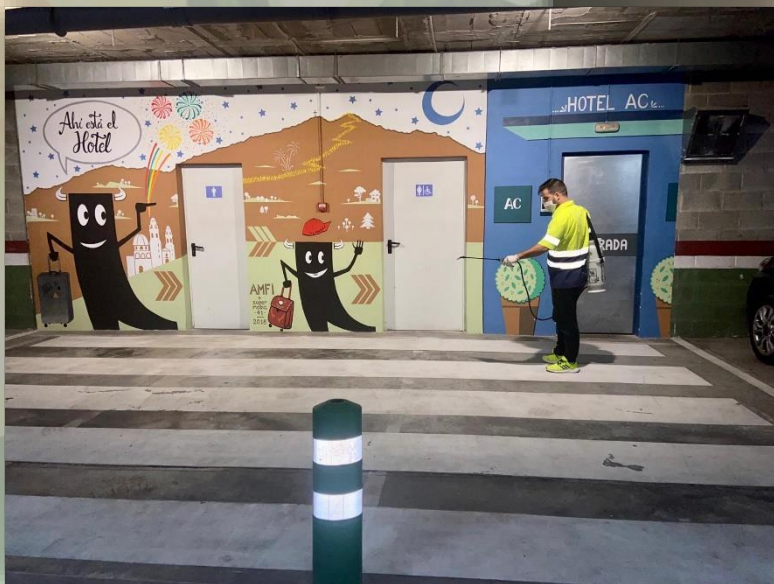
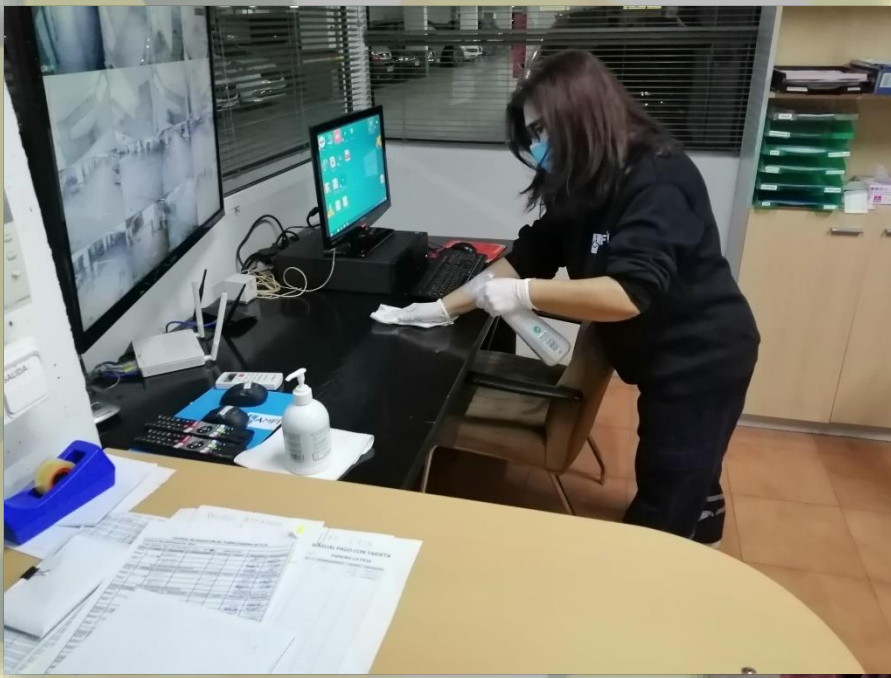



Ahora las clases de inglés..., on-line!!

Este es un claro ejemplo de superación y esfuerzo, y es que cuando se decretó el estado de alarma, el profe de inglés no tardó ni dos semanas en transformar la formación a distancia para que los y las alumnas no perdieran las clases. A través de una plataforma con todas las herramientas fáciles y seguras, las clases de inglés han dado un giro y están en su máxima potencia.

Hay diversos niveles, desde clases para los más pequeños de la casa, pasando por los jóvenes, hasta llegar a los adultos. Cómodo y sencillo, ¡¡¡así de fácil!!!

Si estás interesad@, contacta con Carlos en el 620440939 o en AMFI 966981754



¿La vuelta al cole??
Si..., pero ¡poco a poco!!



Las clases con Cristina, Psicopedagoga-logopeda, ya están empezando. De momento de forma individual, y en grupos muy reducidos, respetando las medidas de seguridad e higiene.



¡si necesitas un apoyo en los estudios, no te lo pienses, Cristina tiene las herramientas necesarias para ayudarte!!

HISTORIA DE LA ASOCIACIÓN

CAPÍTULO XXII: Campaña de sensibilización escolar

Periódico LA VERDAD.- Jueves, 18 de diciembre de 1997

PROVINCIA

ELDA

Jueves 18 de diciembre de 1997 *La verdad* 13

Masiva respuesta escolar a la campaña de sensibilización sobre los minusválidos

Los premios del concurso de redacción se dieron ayer

J. ROMERO • ELDA

Los cinco alumnos que resultaron ganadores del concurso de redacción de la campaña de sensibilización escolar sobre minusválidos recibieron en la mañana de ayer, de manos del alcalde, Juan Pascual Azorín, y de la edil responsable del área de Educación los premios correspondientes a sus trabajos. Andrés Molina, presidente de la Asociación de Minusválidos, abrió el acto para agradecer al municipio su colaboración en esta iniciativa y a los profesores de los distintos centros escolares, cinco en total, por el interés que se han tomado en la difusión de este problema que tanta concienciación está teniendo últimamente. Deseó que esta iniciativa no se pierda en el tiem-

po «y el próximo año tengamos una nueva edición» y felicitó efusivamente a los alumnos que con sus trabajos «han puesto su granito de arena y se han convertido en una ayuda inestimable hacia nuestra causa».

Por su parte, Juan Pascual Azorín incidió en el interés que tiene el municipio por solventar el problema de las barreras arquitectónicas, asegurando que el inicio del proyecto de supresión de las mismas que comenzará el próximo mes «seguirá los plazos previstos sin demoras de ninguna clase».

Distinguidos

Tras las palabras llegó el momento de conceder las distinciones y los premios a los cinco alumnos



Los premiados, junto al alcalde, las ediles y Molina./CARLSON

ganadores, que fueron Cristina Poveda Moraga, del C.P. Rico y Amat, que obtuvo el primer premio; Ana Isabel Gimeno García, del Virgen de la Salud, el segundo; Cristina Gracia Jover, del C.P. Miguel Hernández, el tercero; Javier Verdú Barceló, de la Sagrada Familia, el cuarto; y finalmente, a un grupo de alum-

nos del colegio Antonio Machado por un trabajo en común destinado a un alumno que padece problemas de minusvalía. Los alumnos premiados y los no premiados, a través de sus trabajos, mostraron una gran sensibilidad hacia los problemas con que los minusválidos se encuentran en su vida cotidiana.



Aire Acondicionado - Calefacción - Ventilación



Avda. Centro Excursionista, 8
Tel. y Fax 96 538 17 67
teclima@teclimaelda.e.telefonica.net

Estanterías EstantElda

Equipamientos para comercio
Almacén-Paletización-etc

Gerente
PEDRO GIMÉNEZ
MÓVIL: 653 837 649

Comercial
PEDRO GIMÉNEZ GARCÍA
MÓVIL: 617 538 173

tel y fax: 96 539 83 43
c. PABLO IGLESIAS,98 - 03600 ELDA (Alicante)
info@estanteriasestantelda.com



VK Oficinas

C/ Doctor Gregorio Marañón, 23 bajos
03600 - Elda (Alicante)

Teléfono: 96 631 42 05
Fax: 965 05 69 22
www.vkoficinas.com

DW
diseñoweb

PM
programación
a medida

iR
impresión y
reprografía

MO
mobiliario
de oficina



Telf.: 966 95 53 17

Poeta Enrique Amat, 8 - 03610 PETRER (Alicante)



DALMAR S.L.
ORTOPEDIA
TÉCNICA

Ortopedia técnica Dalmar, s.l.

C/ Juan Carlos I, nº 14

03600 Elda (Alicante)

Tfn/Fax 96 538 09 71 - 96 505 69 68

C.I.F. B53025623



HIGIENE INDUSTRIAL

FRANCISCA PERONA CHINCHILLA

PABLO IGLESIAS,93
03600 ELDA
C.I.F. 22125398L
Tel. 670373839

CLÍNICA DENTAL

Dra. Camelia Pomares Ortuño

EPECIALIDADES

- Cirugía e implantes.
- Ortodoncia.
- Periodoncia.
- Odontopediatría.
- Estética (blanqueamiento).

(Primera visita y diagnóstico gratuito)



LABORATORIO DE PRÓTESIS
DENTAL PROPIO
La conexión directa, clínica
y laboratorio, aportan una
garantía de éxito en los
tratamientos.

Avenida de Chapí, 20-22 Edificio Sochil ELDA (Alicante) Teléfono 966 187 088



C/ Virgen de la Salud, nº 1
(Esq. Gran Avenida)
Elda - (Alicante)
Telf: 96 631 91 33
Fax: 96 631 91 35
info@papelworld.com

