

SEMESTRAL

N° 29

# BOLETÍN

*Enero - Junio 2023*





Han transcurrido más de 15 años desde que José Felipe y yo, Ignacio García, tuvimos la fortuna de que nuestros senderos se entrelazaran. Éramos, por así decirlo, "dos pipiolos recién salidos de la universidad". Recuerdo con emoción y orgullo cómo anhelábamos cambiar las cosas y mejorar la accesibilidad en las estaciones de tren. Ahí nos encontramos, y como bien se dice, los caminos se cruzan porque el destino de las personas se entrelaza por cuestiones cósmicas.

Nos abriste las puertas de AMFI como un director que da la bienvenida a un gran salón repleto de destacados actores con un objetivo común: "avanzar". Porque eso es lo que el tenaz equipo de AMFI y su director de orquesta, Andrés Molina, hacen día tras día, año tras año:

Avanzar y mejorar. Para ellos, solo hay una dirección: el progreso y la lucha por mejorar lo que nos rodea y a quienes nos rodean. AMFI es una asociación que nace para mejorar la integración socio-laboral de personas con discapacidad física y sensorial, pero hace años que han trascendido su labor. Desde mi punto de vista, se ha convertido en un "agente de mejora de la ciudad y sus ciudadanos", más allá de cualquier institución pública, porque como bien se sabe, "hace más el que quiere que el que puede".

La capacidad de adaptación y transformación de AMFI se asemeja a la de una empresa tecnológica del Nasdaq. Su habilidad para pivotar y crear nuevos modelos de negocio y, por ende, nuevos puestos de trabajo, es una de las claves de su éxito. Ven y aprovechan las oportunidades donde nadie más las ve, y eso es lo que marca la diferencia entre avanzar o simplemente "cumplir con el expediente". Y, por supuesto, todo ello no sería posible sin una buena gestión y planificación y, sobre todo, una visión clara de hacia dónde se quiere llegar.

Y aquí es donde entra nuestro querido "personaje", Andrés Molina, y el "AMFI DREAMTEAM". Muchos de nosotros tenemos referentes de otros países como verdaderos agentes de cambio o personas que cambiarán el mundo, pero cuando pasa el tiempo y tu perspectiva se amplía, te das cuenta de que los héroes están a tu lado y, además, son tus amigos, como es el caso. Tener un ejemplo como el de Andrés y el AMFI DREAMTEAM a tu lado es una de las cosas que más nos ha enriquecido a lo largo de este camino juntos.

Andrés no piensa solo en su círculo, cada acción o proyecto que se propone tiene una trascendencia social mucho mayor que cualquier gobierno que hemos conocido en las últimas décadas. Eso, unido a una gestión impecable, los ha convertido en una parte imprescindible del avance de la comarca y, sobre todo, de nuestro municipio, Elda.

*Ignacio García (Recreus) + José Felipe Tomás (ND10)*

# INVITACIONES

*a la Asociación Amfi*

## PREMIOS RADIO ELDA

El pasado día 27 de enero, como cada año, **Radio Elda Cadena Ser** tuvo el detalle de invitarnos a los premios Radio Elda, invitación que por supuesto aceptamos encantados por la importancia de este acto en la comarca y por supuesto, por venir de unos amigos que siempre están colaborando con nosotros.



## PREMIOS IMPORTANTES

El 16 de Febrero, AMFI como todos los años, fue invitada a los **Premios Importantes del Diario Información**. Cada años se desplazan la Trabajadora Social Ana Amat y el Presidente Andrés Molina.

Agradecemos la invitación al tratarse de un evento donde se reconoce el trabajo y esfuerzo de las personas y las empresas en pro de la sociedad.

# RECONOCIMIENTO DE LA FALLA, LA ASOCIACIÓN DE VECINOS Y LA PARROQUIA SAN FRANCISCO DE SALES.

Desde este boletín deseamos hacer público nuestra gratitud a las entidades que se unieron para entregarnos un reconocimiento a nuestra labor, dentro de su quincena cultural. Fue una entrega emotiva y bonita por el calor humano que se respiraba en la **Parroquia de San Francisco de Sales** donde tuvo lugar el acto de entrega al **Presidente de AMFI**, de la estatuilla como símbolo de reconocimiento, con unas palabras preciosas hacia nuestra Asociación por parte de nuestro amigo **Juan Carlos Márquez**.

**Andrés Molina**, como Presidente de AMFI, tomó la palabra y como no podía ser de otra forma, agradeció enormemente que tres entidades como éstas, se unieran para reconocer nuestra labor en pro de la sociedad, con la integración social y laboral de las personas con discapacidad física y sensorial. Andrés Molina, aprovechando el acto, consideró brindar este homenaje dedicándoselo a nuestro compañero **Daniel Tercero**, persona muy vinculada a la Iglesia y uno de los tres fundadores de AMFI. Por ese motivo, cogió la estatuilla y elevándola al cielo, se lo dedicó a él.



CENTRO CÍVICO Y JUVENIL

# Baúl del Estudio

Un año más y como es tradición por nuestra parte, participamos con nuestro stand en el evento que organiza la **Concejalía de Juventud** del Ayuntamiento de Elda y al que muy gustosamente asistimos.

Consideramos que es importante participar, ya que es un evento donde asisten los y las jóvenes para informarse de las salidas profesionales que tienen, ciclos formativos y un grupo de empresas que son atractivas para la juventud y nosotros debemos estar por dos motivos: el primero y principal, **darnos visibilidad** ante unas personas que muy pronto serán los hombres y mujeres que estén en puestos importantes de la sociedad y deben saber que somos un colectivo a tener en cuenta y, el segundo motivo, **ofrecer información** a los y las jóvenes con discapacidad que tienen una salida laboral desde nuestro Centro Especial de Empleo.

Fueron unas jornadas de dos días (29 y 30 del mes de marzo) donde nuestra presencia estuvo representada por las Trabajadoras Sociales Ana Amat y Gema Morant.



# OTRO LOGRO IMPORTANTÍSIMO PARA AMFI

AMFI, desde el 31 de Diciembre de 2017, viene desarrollando la gestión del parking de la Ficia. Este hecho fue posible gracias a la llamada de la empresa **Vinalopó Bus**, para ofrecernos la gestión del aparcamiento que tenían por concesión administrativa, explicando que por diversos motivos, no podían gestionarlo cómo querían.

Tras aceptar la propuesta por nuestra parte, nos pusimos manos a la obra, y tras varios años de buena gestión, el parking ya es utilizado por muchas personas usuarias.

**Andrés Molina** como Presidente de AMFI y **Carlos Martínez**, como representante de la empresa, comenzaron pequeños diálogos encaminados a la compra de la concesión. Fue el pasado 2 de marzo cuando se realiza la compra de la empresa Vinalopó Bus por parte de la Asociación, por lo que AMFI adquiere la concesión del aparcamiento, el bar y la oficina de venta de billetes de autobús, por un periodo de 52 años que quedan de la misma. Una vez transcurridos esos años, la concesión pasará a ser propiedad del Excmo. Ayuntamiento de Elda.



La imagen de arriba hace referencia al día que se firmó la compra de la empresa, y en ella aparece el Alcalde de Elda, **Rubén Alfaro** y la Concejala de Servicios Sociales, **Alba García**, junto con personal de AMFI.

# Un año más con la gestión del Parking Frontera de Petrer

**EL PASADO MES DE  
MAYO, TUVO LUGAR LA  
FIRMA DEL CONVENIO  
QUE GARANTIZA UN  
AÑO MAS LA GESTIÓN  
DEL PARKING DEL  
MERCADO DE LA  
FRONTERA DE PETRER  
POR PARTE DE AMFI**

Se trata de un aparcamiento difícil de reflotar debido al elevado precio de alquiler. Tras varias reuniones y negociaciones, podremos llevar adelante el proyecto un año más gracias al apoyo recibido por los comerciantes del mercado y por supuesto por la ayuda que desde el minuto uno nos ha brindado la Alcaldesa de Petrer **Irene Navarro**.

Todos consideramos que son unas magnificas instalaciones que Petrer tiene y que la ciudadanía debe conocer y disfrutar, por la comodidad a la hora de realizar la compra y también para la vecindad que puede guardar sus vehículos con un control personal las veinticuatro horas, los trescientos sesenta y cinco días del año.

Animamos a las personas que tengan vehículos por la zona, que hagan uso de las amplias instalaciones y, al mismo tiempo que cuidan sus coches, están colaborando con la integración laboral de seis personas con discapacidad.

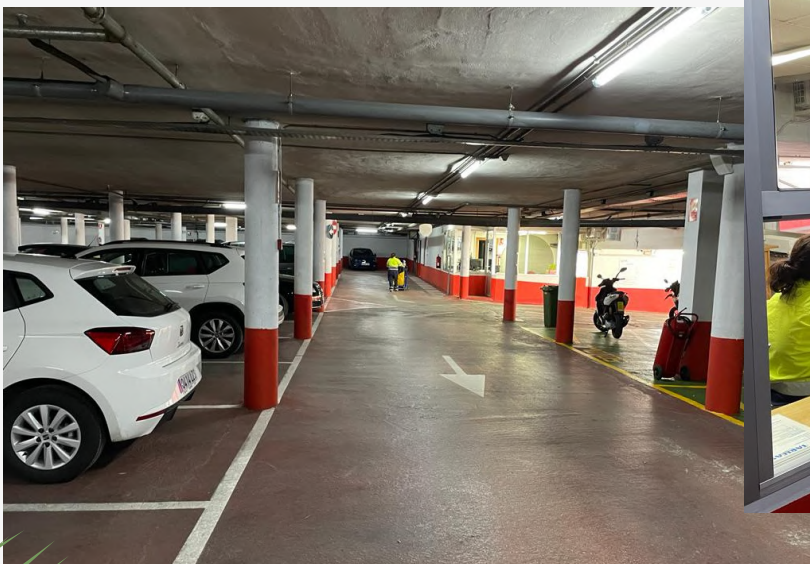

# JORNADA CÍRCULO DE EMPRESARIOS

## "Reforma laboral: impacto y aplicación del contrato fijo-discontinuo"

El pasado 18 de mayo, tuvo lugar en los **Salones Princesa**, la jornada organizada por la **Unión Empresarial de la Provincia de Alicante (UEPAL)**, en colaboración con el **Círculo de Empresarios del Medio Vinalopó**, bajo el título "Reforma Laboral: impacto y aplicación del contrato fijo-discontinuo", celebrado en Elda y que contó con la participación de **Daniel Zahanero**, presidente del Círculo que actuó como moderador; **Vicente Cantó**, Jefe de Inspección de Trabajo en Alicante; **Carmen Palomar**, secretaria general de CC OO Vinalopó; **Ismael Senent**, secretario general de UGT Vinalopó; **María Antonia Oliva**, presidenta del Colegio de Graduados Sociales de Alicante; y **Marian Cano**, presidenta de AVECAL.

El acto tuvo un gran interés por los temas de actualidad que se trataron, con una asistencia de más de cien empresas.

Al finalizar el acto, el Círculo de Empresarios organizó un cóctel para comer en el ático de las instalaciones, con el fin de que todas las personas asistentes, interactuaran entre sí, y con ello hacer más atractiva y productiva la jornada.





FALLA ZONA CENTRO

# LLAMA DE ORO

*para Amfi*



Utilizamos este boletín, como medio de difusión de nuestro agradecimiento a la **Falla Zona Centro**, por haber tenido el detalle de concedernos su galardón denominado “**Llama de Oro**”, que se lo entregan a personas y entidades que han destacado por su labor en pro de la sociedad. Este año nos lo entregaron en el incomparable escenario del Teatro Castelar, el reconocimiento lo recogió **Andrés Molina** Presidente de AMFI que dirigió una breves palabras a las personas asistentes de lo importante que son las fallas para Elda, por su tradición, su lucha y entrega por la fiestas y cómo no, por su empuje por la economía local.

Andrés Molina, dio las gracias a la Junta de la Falla Zona Centro, por haber pensado en AMFI como asociación que lucha por la integración social y laboral de la personas con discapacidad física y sensorial, detalle que estará expuesto en un lugar importante de nuestra vitrina.

# Actualizándonos siempre...

## FUNDACIÓN AMFI DE LA COMUNIDAD VALENCIANA

La Fundación fue constituida el 28 de mayo de 2001 con el objetivo de desarrollar programas y actividades dirigidos a la protección, mejora de vida y plena integración de las personas con discapacidad física y sensorial en la sociedad a todos los niveles: personal, familiar, social, asistencial, cultural, escolar, deportivo, residencial y laboral. Luchando asimismo por la creación de un centro de día y de investigación de ayudas técnicas y médicas, que ayuden a facilitar dicha integración. Su sede actual se encuentra en la calle Padre Manjón de Elda.

A lo largo de estos años, la Fundación ha luchado por la integración del colectivo a través de diversas actividades, pudiendo destacar el **Servicio de Fisioterapia y Recuperación funcional** que es un pilar fundamental, así como también el servicio gratuito de préstamo de ayudas técnicas o la gestión de los Salones Princesa.

Hoy día la imagen de la Fundación luce un nuevo logotipo gracias a nuestro diseñador y amigo Fernando, "el Más Marrón" que, tras estudiar su historia y filosofía dio con este diseño del que nos enamoramos enseguida.



El Patronato de la Fundación se compone en la actualidad de los siguientes miembros:

- ▽ Sr. Alcalde de Elda, **D. Rubén Alfaro Bernabé**
- ▽ Sra. Presidenta de la Mancomunidad, **Dña. Irene Navarro Díaz**
- ▽ **D. Cristóbal Serrán Pagán**
- ▽ **D. Andrés González Cerdá**
- ▽ **D. Andrés Molina Giménez**
- ▽ **Dña. Patrocinio Rodríguez-Bobada Núñez**
- ▽ **D. Alejandro Gil Pascual Serrano**

# Nuestros recuerdos...



# ¡RECUERDA!

## Oficina Técnica de Accesibilidad en Amfi



## LA OFICINA TÉCNICA DE ACCESIBILIDAD ES UNA REALIDAD QUE LLEVA 12 AÑOS EN FUNCIONAMIENTO

Gracias al convenio firmado entre el **Instituto Municipal de Servicios Sociales de Elda** y AMFI, desde el año 2012, contamos cada año con la oficina técnica para ofrecer información y asesoramiento en temas relacionados con:

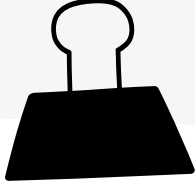
- 
- Incidir en la correcta ejecución de las obras efectuadas en el municipio
  - Fomentar el conocimiento de la legislación existente sobre la accesibilidad
  - Lograr una mayor concienciación social y técnica acerca de la accesibilidad
  - Atender y asesorar a cualquier persona que acuda a la oficina para preguntar sobre temas de accesibilidad (adaptación baño, eliminación de barreras arquitectónicas, ayudas, etc.)

# JOSÉ MOLINA GÓMEZ

El pasado 31 de marzo nos dejó una buena persona. Lo recuerdo como un luchador nato, un rebelde con causa, la lucha de las personas con discapacidad. Fuimos tres los que nos reunimos en el comedor de mi casa, en el año 1996, para crear una asociación reivindicativa y sobre todo, para conseguir trabajo para las personas con discapacidad, y hoy me quedo solo, **Daniel Tercero** y **José Molina**, me dejan, pero con orgullo puedo decir: amigos, objetivos conseguidos, hemos creado una asociación impresionante y actualmente damos trabajo a más de 40 personas. Un adiós y gracias, la polio no ha podido con nosotros.

*Andrés Molina, amigo y Presidente de Amfi*



CENTRO DE DESARROLLO INFANTIL Y  
ATENCIÓN TEMPRANA

# TU CASA DEL ÁRBOL

*Para niños y niñas de 0 a 6 años*



## TALLERES PRÁCTICOS

Se trata de talleres diversos dirigidos a los familiares de los niños y niñas que acuden al centro.

Dependiendo de cada temática se llevan a cabo con una profesional: fisioterapeuta, psicóloga, logopeda, etc.



## Grupo de apoyo para familias

Se trata de crear un espacio en el que **COMPARTIR** experiencias con otras familias que se encuentren en situaciones similares

¿Tu hijo o hija ya ha cumplido los 7 años ?

No te preocupes, en Amfi contamos con **servicios especializados** para continuar con el tratamiento:

*atención psicopedagógica*  
*estimulación*  
*fisioterapia*  
*logopedia*

Más información:

966 981 754

[tucasadelarbol@amfi.es](mailto:tucasadelarbol@amfi.es)

c/ Padre Manjón, 27

Elda



ABRIL

1996

DICIEMBRE

2001



CENTRO  
ESPECIAL  
DE EMPLEO  
CASTELAR

SEPTIEMBRE

2020

DICIEMBRE

2021



TU CASA  
DEL ÁRBOL

CENTRO DE DESARROLLO INFANTIL  
Y ATENCIÓN TEMPRANA