

Boletín Informativo Cuatrimestral MAYO-AGOSTO

Núm. 1



*AVENIDA CHAPÍ, 67
03600 ELDA (ALICANTE)
Tfno. Y fax: 966 981 754
Email: info@amfi.es
www.amfi.es*

INDICE:

- Escuela de verano
- Nuevas clases de guitarra
- Viajes al extranjero
- Exposición de los murales
- Nuevas adaptaciones en la Estación de Tren
- Festival Benéfico de Danza 2011

NUESTROS INICIOS...

El 10 de mayo de 1996 se constituyó AMFI, Asociación de Minusválidos Físicos Intercomarcal Valles del Vinalopó. Desde sus inicios la Asociación no es como la conocemos hoy en día, de hecho las primeras reuniones, fueron en el comedor de casa del Presidente. Posteriormente, y gracias a la Junta Central de Fallas, que compartió con nosotros los 2m² de que disponían, nos instalamos en el Centro Social Severo Ochoa, lo que supuso un gran logro, ¡por fin un despacho!... En Septiembre de 1997 tuvimos la gran suerte de contar con un nuevo miembro, nuestra querida Trabajadora Social M^a Teresa Ivorra Arnau, uno de los motores de nuestros comienzos, y aunque sin mucha experiencia, sí tenía algo muy importante era luchadora, inteligente y totalmente altruista. En ese momento no había ningún tipo de ingresos, pero sí había ganas de trabajar, sin importar días ni horas; y así, fueron nuestros primeros pasos.

Entre los primeros proyectos que se pusieron en marcha cabría destacar la creación del primer censo de personas con discapacidad, y las primeras reivindicaciones para la eliminación de barreras arquitectónicas en las ciudades. También, se iniciaron las primeras campañas de sensibilización dirigida a los niños y niñas de los centros escolares. Asimismo, se realizó el primer taller de formación e inserción laboral para personas con discapacidad: “*Confección de trajes de Moros y Cristianos*”. Estas novedosas iniciativas tuvieron un gran impacto mediático.

Transcurridos seis años desde los inicios en el C.S. Severo Ochoa, el entonces alcalde, nos ofreció lo que para nosotros era un sueño inalcanzable, trasladarnos al Chalet de Chimo, cuya inauguración fue el 9 de octubre de 2002.

Esta nueva ubicación nos permitió llevar a cabo otros proyectos, entre ellos: el “*Callejero del Casco Antiguo de Elda*” hecho con placas de cerámica de elaboración propia, la Sala de Fisioterapia, el Gimnasio y todas las actividades que a día de hoy estamos realizando.

Otro de los grandes logros de AMFI, es la creación del Centro Especial de Empleo-Castelar, en el año 2002. Se empezó con la gestión del Parking del Mercado Central facilitando la inserción laboral de seis personas con discapacidad. Después se amplió con los puntos de información turística. En años posteriores, se volvió a ampliar con la gestión del parking de Gran Avenida, y, a finales del año pasado, se consiguió la venta de billetes de la Estación de tren Elda-Petrer. Actualmente, el C.E.E. ha creado 21 puestos de trabajo para personas con discapacidad. Por nuestra parte, estamos luchando para continuar con el crecimiento de este centro.

Un orgullo para nuestra Asociación y que supuso un gran reconocimiento a la actividad que se estaba desarrollando fue, que en Abril de 2005, se declarase de “UTILIDAD PÚBLICA”, fortaleciendo aún más el trabajo diario para la consecución de los objetivos de AMFI.

Hemos decidido contar brevemente la historia de AMFI, para daros a conocer los objetivos y la lucha que llevamos día a día, con el fin de haceros partícipes de ella.

La Junta Directiva



ACTIVIDADES DE OCIO Y TIEMPO LIBRE

- **Club de Ocio Juventud**
- Celebración del Día Internacional del Discapacitado, el 3 de diciembre.
- **Ciberbarrio** en Aula de Informática con horario de 10 a 13h, y de 17 a 20h.
- **Escuela de verano** para niños de primaria, en el mes de julio.
- Clases de **Gimnasia de Mantenimiento**
- Clases de **Danza del Vientre** para niños/-as y adultos
- Clases de **Salsa, Bailes de salón y Bachata** individuales o en pareja.
- Clases de **Flamenco y Sevillanas**
- Clases de **Pilates y Yoga**
- Servicio de **peluquería y estética** (con cita previa)

Para saber precio, horarios y plazas disponibles de las actividades podéis pasar por la sede a recoger un folleto con toda esta información. Como novedades para este cuatrimestre:

Se amplía el horario de **PILATES** a la tarde de los martes y jueves, quedando de esta forma el horario:

Horario	LUNES	MARTES	MIÉRCOLES	JUEVES	VIERNES
17:00-18:00	Grupo 1		Grupo 1		
¡Nuevo! 19:00-20:00		Grupo 2		Grupo 2	

Se amplía también el horario de las clases de: **BAILES DE SALÓN, SALSA Y BACHATA**:

Horario	LUNES	MARTES	MIÉRCOLES	JUEVES	VIERNES
¡Nuevo! 22:00-23:00			Grupo 1		Grupo 1



ESCUELA DE VERANO

Como años anteriores, este mes de julio también se pondrá en marcha la escuela de verano para niños y niñas de 3 a 12 años.

ESCUELA DE

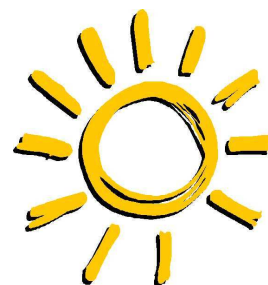

VERANO 2011



PISCINA
DEPORTE
LUDOTECA
MANUALIDADES

Y... TALLER DE MÚSICA

¡Aprende a tocar la guitarra!...



Dónde: AMFI (Avd. Chapí, 67)

Cuándo: Mes de julio, de 9:00h a 13:00h.

Edades: De 3 a 12 años

Cuota: 96 €

Inscripciones: A partir de Mayo en la Sede de AMFI



ACTIVIDADES DIRIGIDAS A LA FORMACIÓN

- Cursos de **Informática**.
- Cursos de **Cerámica y pintura** para adultos y niños/as.
- Clases de preparación para conseguir el **Certificado Escolar**.
- Clases de **inglés**.
- **Clases de apoyo** para niños/as de educación primaria y secundaria:

CLASES DE GUITARRA

Se abre el plazo para apuntarse a dar clases de guitarra, de una manera divertida, rápida y sencilla. ¡Para todas las edades! No importa si no sabes solfeo, no importa si nunca has tocado un instrumento... **¡sólo necesitas ganas de aprender y motivación para lograrlo!!**



...Y si eso te parece poco...

...¡¡FORMA TU PROPIO GRUPO DE ROCK!!



Si sois un grupo de amigos y os gusta la música, en AMFI os podemos ayudar a formar vuestro propio grupo de rock. Sólo tenéis que poneos en contacto con nosotros y os daremos más información.



CLASES DE INGLÉS:

Tras la gran aceptación de las clases de inglés por parte de la población y, la gran demanda que ha habido (lista de espera); ¡Se amplían las vacantes!!

Además este verano empezarán las salidas al extranjero con los grupos formados. Se trata de viajes de aprendizaje práctico del idioma, acompañados del profesor, para aplicar en la vida real los conocimientos teóricos que se aprenden en las clases. En definitiva, aprender a desenvolverte en otro país con el inglés, en las actividades básicas de la vida diaria (coger un bus, preguntar por un sitio, pedir la comida, etc.)

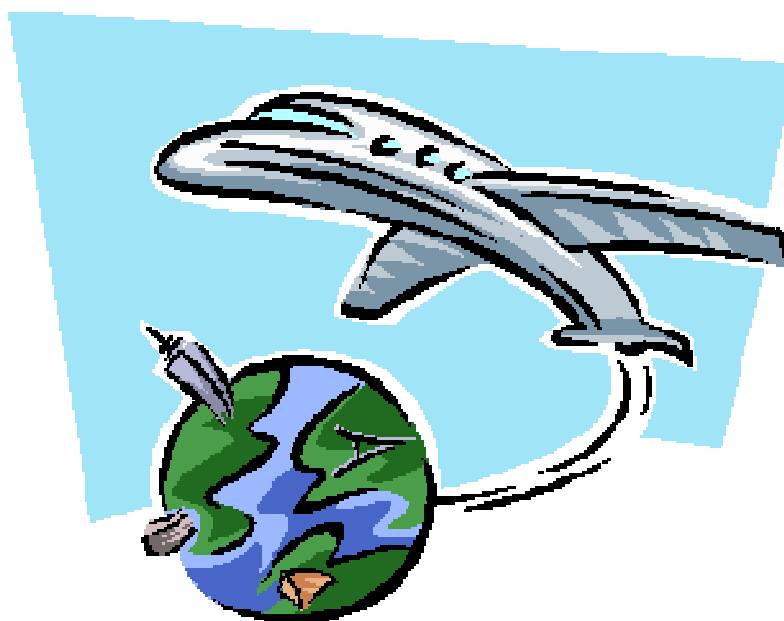

ACTIVIDADES ESPECIALIZADAS

- **Fisioterapia y rehabilitación.**
- **Gabinete de Trabajo Social:**
Información, Orientación y Asesoramiento a la persona con Discapacidad
- **Gabinete de Psicología.**
Psicología clínica. Taller de ayuda mutua y autoayuda.
- **Gabinete Dietético-Nutricional.**
- Servicio de **Psicopedagogía y Logopedia** para niños/as y adultos.



EXPOSICIÓN DE CERÁMICA Y PINTURA

Desde el año 2.002, AMFI pone en marcha un taller de cerámica, con dos objetivos prioritarios: por un lado conseguir la integración y por otro como herramienta terapéutica, ya que a través del primero se mejoran habilidades sociales, empatía, y aprendizaje de un oficio; y a través del segundo, como una actividad de ocio que mejora la motricidad fina, concentración, relajación, etc.

Para enseñaros una muestra de los trabajos realizados, **del 10 al 30 de junio**, podéis pasaros por la **Casa de Rosas**. En esta exposición se podrá apreciar una muestra de los trabajos que se han realizado y esperamos que disfruten de ella y del cariño y la ilusión con los que los alumnos los han realizado.

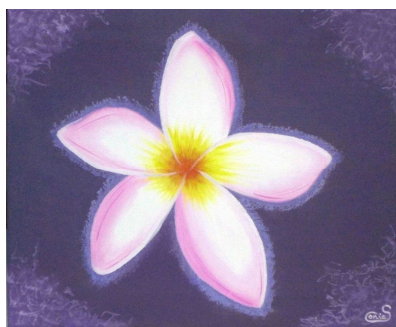

SIGUEN LOS PROYECTOS DE CERÁMICA...

Seguimos realizando a través del convenio de colaboración entre el Excmo. Ayuntamiento de Elda y más concretamente en este tema, con la Concejalía de Cultura, trabajos llevados a cabo en nuestro taller de cerámica. Por ello, es una satisfacción, en este caso, y como se puede ver en las fotografías que adjuntamos a este artículo, la placa que dará el nombre de Roque Calpena a la parte ajardinada de entrada al Museo del Calzado; y la otra, una placa del Poeta Antonio Porpetta, que se colocará en el Centro de Formación de Personas Adultas.



Asimismo, este tipo de trabajo y otros realizados en lienzos, arcilla, etc..., se realizan en nuestro taller a través de encargos, tanto de particulares como de organismos oficiales.



NUEVA ADAPTACIÓN EN LA ESTACIÓN DE TREN

Siguiendo con la línea de eliminación de barreras, AMFI desea que en todos los puestos de trabajo con atención al público, se instale un bucle magnético o bucle de inducción magnética. Se trata de un dispositivo muy pequeño que no se ve a simple vista, que resulta costoso, pero que la Asociación ha decidido poner a disposición de las personas con discapacidad en general, y a las que tienen discapacidad sensorial en este caso, haciendo más fácil las actividades de la vida diaria utilizando las nuevas tecnologías.

Por ello hemos querido dar un paso más en la estación de ferrocarril Elda-Petrer instalando el bucle, y así, junto con las mejoras realizadas anteriormente, podemos decir que ésta estación está completamente adaptada para que cualquier persona pueda manejarse con total normalidad. A día de hoy, la estación de Elda-Petrer podría ser un claro ejemplo para ir avanzando en este tema.

Deseamos indicar que afortunadamente para las personas sordas o con hipoacusia, hay una gran variedad de bucles para cada caso, como por ejemplo: para cajas registradoras, el transporte, mostradores, televisión, teatros, intercomunicadores, cines, teléfonos fijos, portátiles etc., el símbolo que nos indica que hay un bucle instalado es este:



Esperamos que esta información sea útil para las personas con hipoacusia y por supuesto para todos los demás, ya que una eliminación de barreras es beneficioso para todo el colectivo.



FESTIVAL DE DANZA 2011

Como cada año, AMFI prepara un **festival de danza benéfico** en el que participará el grupo de danza del vientre:

“Noches de Agrava”

El día previsto para la función será el **11 de junio** en el Teatro Castelar de Elda. Desde principio a fin, **¡la música es en directo!**

El espectáculo, “**En mi mundo**”, se compone de una puesta en escena muy diferente a años anteriores.

En la primera parte predominan percusiones clásicas, y en la segunda percusión callejera, no son instrumentos comunes.

En la función participará la Colla de Moros Nuevos de Petrer.

- Dirección musical:
 - Rubén Lajara
 - Hector Castelló
- Dirección coreográfica:
 - Leixuri Peinado

 <p>En Mi Mundo</p> <p>LUGAR: Teatro Castelar de Elda. LLOC: Teatro Castelar d'Elda DIA: 11 de JUNIO de 2011. DIA: 11 de Juny de 2011 HORA: 21:00 horas. HORA: 21:00 hores.</p> <p>A BENEFICIO: A BENEFICI: AMFI ASOCIACION DE INHABILITADOS FISICOS INTERCOMARCAL AVDA. CHAPI, 67 BAJO TEL. 966 981 754 - ELDA</p> <p>PRECIO: PREU: 6 EUROS</p> <p>Nº. 000 FICHA DE IMPRESIÓN: 12 de Mayo de 2011</p>	 <p>En Mi Mundo</p> <p>LUGAR: Teatro Castelar de Elda. LLOC: Teatro Castelar d'Elda DIA: 11 de JUNIO de 2011. DIA: 11 de Juny de 2011 HORA: 21:00 horas. HORA: 21:00 hores.</p> <p>A BENEFICIO: A BENEFICI: AMFI ASOCIACION DE INHABILITADOS FISICOS INTERCOMARCAL AVDA. CHAPI, 67 BAJO TEL. 966 981 754 - ELDA</p> <p>PRECIO: PREU: 6 EUROS</p> <p>Nº. 000 FICHA DE IMPRESIÓN: 12 de Mayo de 2011</p>	 <p>En Mi Mundo <i>En el meu món</i></p> <p>NOCHES DE AGRABA COLLA MOROS NUEVOS DÚO PERCUSIÓN</p> <p>LUGAR: Teatro Castelar de Elda. LLOC: Teatro Castelar d'Elda DIA: 11 de JUNIO de 2011. DIA: 11 de Juny de 2011 HORA: 21:00 horas. HORA: 21:00 hores.</p> <p>DIRECCIÓN MÚSICAS: RUBEN LAJARA - HECTOR CASTELLO DIRECCIÓN COREOGRAFÍA: LEIXURI PEINADO</p> <p>PRECIO: PREU: 6 EUROS</p> <p>Nº. 000</p>	<p>A BENEFICIO: A BENEFICI: AMFI ASOCIACION DE INHABILITADOS FISICOS INTERCOMARCAL AVDA. CHAPI, 67 BAJO TEL. 966 981 754 - ELDA</p>
--	--	--	--



DESCUENTOS TARJETA DORADA

SI VIAJA EN TREN PODRÁ OBTENER DESCUENTOS DESDE UN 25 HASTA UN 40% CON SU:

TARJETA DORADA

Pueden obtener la tarjeta dorada:

- **Pensionistas** con 18 años o más
- Personas con grado de discapacidad de **65%** o más.

Documentación a aportar para solicitarla:

- Pensionistas:
 - DNI (original y copia)
 - Tarjeta Sanitaria (original y copia)
- Personas con reconocimiento de grado de discapacidad:
 - DNI (original y copia)
 - Reconocimiento de grado emitido por la Consellería de Bienestar Social (original y copia)

Precio tarjeta: **5,05,-€/año**.

Validez de la tarjeta: **1 año**, renovable.

Dónde obtenerla: En las taquillas de venta de billetes de la estación de RENFE de Elda-Petrer, en horario de **7:00 a 14:30 y de 15:00 a 22:00 horas de lunes a domingo**.

Ventajas de la tarjeta:

- Descuentos en adquisición de billetes de tren:
 - **40%** en billetes para viajar **de lunes a jueves**
 - **25%** en billetes para viajar **de viernes a domingos**

SUBVENCIONES APROBADAS



**DIPUTACIÓN
DE ALICANTE**

La Excm. Diputación de Alicante ha subvencionado este año el proyecto de **integración** para jóvenes con discapacidad, el proyecto de **cerámica**, el de **informática** y el de **equipamiento** contribuyendo a que la Asociación pueda prestar un mayor servicio a sus socios, y pueda llegar a más gente.



Y PARA ESTAS FIESTAS DE MOROS Y CRISTIANOS.... GUARDA TU VEHÍCULO EN LOS PARKINGS DE AMFI

Teniendo en cuenta la problemática de aparcamiento que existe en nuestra localidad durante estos días de Fiestas de Moros y Cristianos, AMFI ofrece nuestros servicios de custodia y vigilancia de vehículos, durante las 24 horas del día, los 365 días del año, con tarifas especiales. Ven e infórmate y visita nuestras instalaciones en:

- PARKING MERCADO CENTRAL..... Tfno.: 965 384 837
- PARKING GRAN AVENIDA..... Tfno.: 965 395 494

Para más información, podéis pasaros por la sede (Avda. Chapí, 67 de Elda), o llamar por teléfono al 966 981 754. También está toda la información en la página web: www.amfi.es



El aire mejor acondicionado

Seguimos cumpliendo aniversarios
y deseamos compartirlo con todos ustedes
ofreciéndoles un **DESCUENTO DEL 25%***
en la compra de cualquier equipo
de la **GAMA DAIKIN.**

Durante los meses de mayo, junio, julio y agosto

Gama doméstica

SKY-AIR

Gama industrial FDY

*UNIDADES LIMITADAS - IARIFA PVP 2011 - INSTALACIÓN NO INCLUIDA



Calefacción - Ventilación - Aire Acondicionado

Avda. Centro Excursionista, 1

Tel. y Fax 96 538 17 67

teclima@teclimaelda.e.telefonica.net

COLABORA:



Concejalía de
Cultura

